Hengelsportvereniging HOOP OP GELUK

30e jaargang no.5 oktober 2020

Wie, Wat, Waar?

Clubhuis "de Visburg"
Watergoorweg 87A
tel 033-2462547,

Postadres:
Postbus 1108,
3860 BC Nijkerk.

Bankrekening
NL 31 RABO
0347.8109.42

www.hoopopgeluk.nl
www.facebook.com/
HsvHoopOpGeluk

Ledenadministratie
Sportvisserij Nederland
0900-2025358

Voorzitter
D. Wever
033-2460010

Penningmeester
Vacant

2e Penningmeester
Vacant

Secretaris
R. van Dasselaar
06-23869305

2e Secretaris
K. Hagoort
06-30331187

Botenhavenbeheer
W. Bijkerk
06-14813773

Terreinbeheer
M. van de Baan
06-33109079

Visstandsbeheerder
A. Dekker
06-50943402
(niet op zondag)

Barcommissaris
H. Stob
06-40831341

Witviscommissie
Ton Post
06-25412383
Klaas Bast
06-81356310

Karpercommissie
A. van Essen,
06-48203648

Gezelligheidscomm.
F. Coert
06-13180064

Jeugdcommissie
S. Hagoort
06-22388446

Redactie clubblad
Rien van Dasselaar
Pier en Wipper
Bob Schrijfop

Beste leden, de voorbereidingen voor de VISpas 2021 zijn al in volle gang, begin november vind de automatische incasso plaats en worden de facturen verstuurd met de acceptgiro's.

Mutaties doorgeven.
Als u uw betalingswijze wilt veranderen of verhuizingen etc. neem dan z.s.m. contact op met het Servicebureau van sportvisserij Nederland, te bereiken tijdens kantooruren op telefoonnr. 0900-2025358 of via mail ledenadministratie@vispas.nl, houdt uw VISpas gegevens bij de hand dat muteert sneller.

Facturen.
De facturen worden medio november 2020 naar u verzonden en de automatische incasso vind meestal begin november plaats.

Botenleden.
Leden met ligplaats in onze botenhaven, U krijgt een factuur voor uw VISpas en het liggeld in één, wilt u overgaan naar automatische incasso zie "mutaties doorgeven" hierboven.

Tot slot.
Voor 1 december 2020 betaald = uw VISpas 2021 voor 01 januari 2021 in huis.

Rien van den Broek, Penningmeester

Petje af!

Jazeker, petje af voor onze commissies die in no time de wedstrijden weer gingen organiseren toen het weer mocht van onze regering. Vele uren staken zij in het bestuderen van de voorwaarden die aan wedstrijden houden werden gekoppeld. Voorstellen naar het bestuur van de te volgen protocollen, overleg met de gemeente Nijkerk of alles was zoals het moest zijn en dan eindelijk mochten we weer gaan vissen!
Eerst ging de gezelligheidscommissie van start, al snel gevolgd door de witviscommissie die geheel uit nieuwe leden bestaat. Die moesten eerst de taken verdelen en alles op de rit zetten om dan ook lekker te gaan vissen samen. Daarna de karpercommissie die samen met de mannen van de Karpergigant ook nog 2 wedstrijden organiseren, wat een luxe in deze tijd!
Natuurlijk mogen we ook de jeugdcommissie niet vergeten die in net effe drie weken vanaf besluit tot uitvoering de jeugdvisnacht uit de hoed toverden.
Natuurlijk konden de commissies dat niet alleen, vele leden kwamen helpen op wat voor manier dan ook! Wat een vertoon van flexibiliteit en doorzettingsvermogen mensen, daar zouden Pier en Wipper stil van worden…..

Alle gekheid op een (vast)stokje, onze commissies hebben laten zien dat ze om onze vereniging geven, dat is zo mooi voor de leden om te weten dat deze mensen hun tijd steken in evenementen die ook nog eens heel goed bezocht worden. Want we hebben al veel nieuwe gezichten gezien bij de wedstrijden, en de jeugdnacht daar leest u meer over verder in dit blad.

Mensen nogmaals bedankt voor jullie tomeloze inzet, samen komen we hier doorheen en samen komen we er als vereniging sterker uit als ooit tevoren!

Hengelsport Centrum Nijkerk
Watergoorweg 51c 3861MA Nijkerk
Tel 033-24 50 704
www.hengelsportcentrum.nl

Ga naar onze webshop of kom eens langs
in de winkel, de koffie staat altijd klaar.
Like onze facebookpagina!

Uitnodiging Algemene Ledenvergadering

Dinsdag 26 oktober 2020
Kantine van de Veensche Boys
Nieuwe Kerkstraat 16E, 3864 ED Nijkerkerveen
De zaal is open om 19.00 uur, aanvang ALV om 19.30 uur.

Ja, jullie lezen het goed dit jaar geen ALV in onze eigen kantine. Dat zal even wennen zijn, maar onder de huidige Corona regels (15 augustus 2020) is onze eigen kantine te klein voor de geschatte opkomst.

Die Corona-regels vormen direct ook een voorbehoud over het uiteindelijk doorgaan van de ALV.
Onder de huidige regels mogen we bij elkaar komen mits we onderling 1,5 meter afstand houden. Echter, het kan zijn dat in de komende maanden de Corona-regels zodanig strenger worden dat we uiteindelijk de ALV niet door mogen laten gaan. Dit zullen we dan via onze Website en onze Facebook dan communiceren. Houdt dus onze communicatiekanalen in de gaten.

De concept-agenda voor deze Algemene Ledenvergadering luidt:

1. Opening.
2. Mededelingen en ingekomen stukken.
3. Notulen ALV 8 april 2019.
4. Jaarverslag.
5. Financieel jaarverslag 2019.
6. Verslag Kascontrolecommissie.
7. Begrotingen 2020 en 2021.
8. Pauze.
9. Besluitenlijst HSV “Hoop Op Geluk”.
10. Bestuursverkiezing,

Aftredend niet herkiesbaar:	Rien van den Broek	(penningmeester);
	Gert van Beek	(secretaris).
Tussentijds afgetreden:	Aart van den Brink	(hoofd controleur).
Tussentijds aangetreden:	Rien van Dasselaar	(secretaris);
	Sabine Hagoort	(portefeuille jeugd).

11. Verkiezing kascontrolecommissie.
12. Beleid voor de komende jaren.
13. Evaluatie Midweek- en Weekendkaarten voor Plas Watergoor.
14. Voorstel tot verhoging van de liggelden miv 2021.
15. Rondvraag.
16. Sluiting.

De stukken voor de ALV kunnen ingezien worden vanaf maandag 12 oktober 2020,
alleen op afspraak met de secretaris (r.dasselaar@hoopopgeluk.nl) in ons clubhuis worden ingezien.

Het Bestuur.

Fikse ledenstijging

Dat de Corona crisis voor veel veranderingen heeft gezorgd zien we elke dag nog, zowel positieve als negatieve zaken. Maar dat veel mensen de hengelsport weer hebben gevonden om te ontspannen hadden we begin dit jaar nooit durven dromen. Dit is aan ons ledenaantal goed te zien, we hebben nu ik dit schrijf meer dan 3000 leden!

Of we dit volgend jaar kunnen vasthouden? Als Corona weg is vast niet meer, maar om dit nu mee te maken is toch wel erg mooi. Hopelijk zijn er toch weer veel mensen die vissen weer als een gezonde vrije tijds besteding zijn gaan zien.

Pier en Wipper.

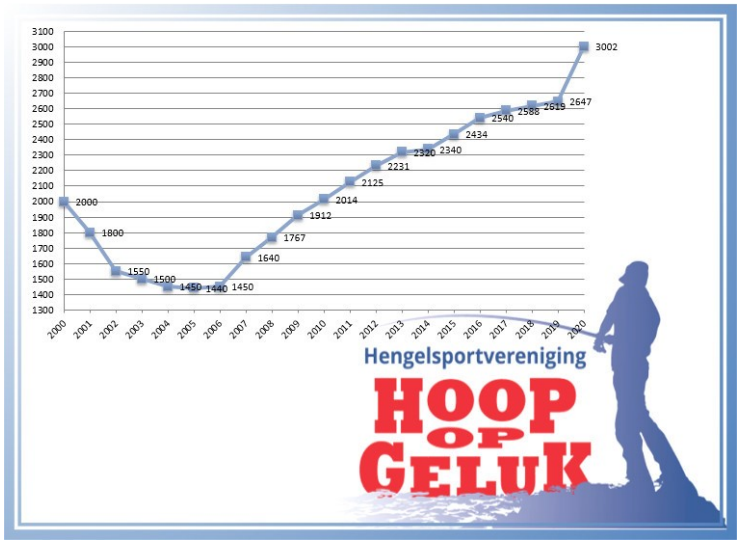

Witvis overige wedstrijden

Datum	Soort	Kosten	Inschrijven tot uiterlijk	Loting	Aanvang	Einde	Prijsuitr
12 dec	Kerstwedstrijd (alleen leden), pauze 30 min. Iedereen prijs, ook voor jeugdleden.	€ 7,50 pp	8 dec	08:30	10:00	13:30	15:00

Voor inschrijven kijk op onze website.

HLN Het Laatste Nieuws

Hoop Op Geluk

HLN Het Laatste Nieuws

Jeugdvisnacht 2020

Donderdag 20 augustus was het weer zover, de voorbereidingen op de jeugdvisnacht gingen weer van start. De tenten moesten weer worden opgebouwd en dit hebben we met zijn allen weer netjes gedaan.

Na het harde werken een welverdiende maaltijd, dat ging er natuurlijk wel in bij de helpers!

Vrijdagmorgen was het weer een dolle boel, nadat alle kinderen voorgesteld waren aan hun begeleiders en een boilie pakketje en hun partikels hadden mochten ze dan echt de spulletjes gaan opzetten. En na een uur was het al raak, de eerste vis! Al snel volgde er nog drie.

Om half 1 was er voor iedereen een lunchpakketje, want van al dat vissen krijg je natuurlijk errug honger. En tussendoor moest er natuurlijk ook genoeg gedronken worden.
Om kwart over vijf had Henk de broodjes hamburger klaar en kon daar heerlijk van gesmikkeld worden, en dat hoef je natuurlijk geen twee keer te zeggen, ze waren in no time op!

Om half negen kwam de tractor nog een keer voorbij met een snack en konden de kinderen met een voldaan gevoel hun tenten inkruipen onder de wol, of niet natuurlijk, want dat slapen in een tent is wel reuze spannend!
Ook de nacht is niet stil gebleven, er werden nog twee mooie karpers gevangen en een paling.

Zaterdag vroeg in de ochtend kwam er ook nog een mooie karper op de mat.

Vanaf half negen mochten de kinderen weer gaan ontbijten, wel met bepaalde regels natuurlijk, zo werden ze verdeeld in twee groepen en zaten de begeleiders apart, maar de pret was er bepaald niet minder om.

Na het ontbijt natuurlijk nog even proberen nog een paar vissen te vangen. Er werden nog wel een brasem gevangen maar dat was helaas ook de enige.

Om twaalf uur was er weer voldoende patat, frikandellen en andere lekkernijen, dus de kinderen konden weer lekker snoepen.. uuhhh eten dus. Na het eten de laatste spulletjes opruimen en dan op naar de prijsuitreiking….

Er was dit jaar een prijs voor de zwaarste vis, die ging naar Wesley van de Pol.
De meeste karpers werden gevangen door Stef van de Beek.

De engste vis werd gevangen door Jayden Hagoort (Amerikaanse rivierkreeft).

En Joris van Winkoop had maar liefst 13 baarsjes gevangen!
Verder had iedereen een prijs, een echte molen voor op een werphengel.

Ik wil onze sponsors super bedanken voor alles wat ze hebben betekend voor de jeugdvisnacht
(in alfabetische volgorde).

Bert van Dasselaar;
Boni supermarkten Nijkerk;
Cafetaria Corlear;
De Snoekbaars Almere;
Hengelsport Centrum Nijkerk;
Makelaar van Wijnen;
Partikelshop;
Rien van Dasselaar;
Schildersbedrijf Anton Kuijt;

En natuurlijk alle vrijwilligers van Hoop Op Geluk die dit jaar de visnacht mede mogelijk hebben gemaakt.
Zonder jullie had ik het niet gered!

Hopelijk vonden jullie het ook super leuk en tot volgend jaar!

Groetjes Sabine

Computer Service Hoevelaken

Meer foto`s van de Jeugdvisnacht 2020

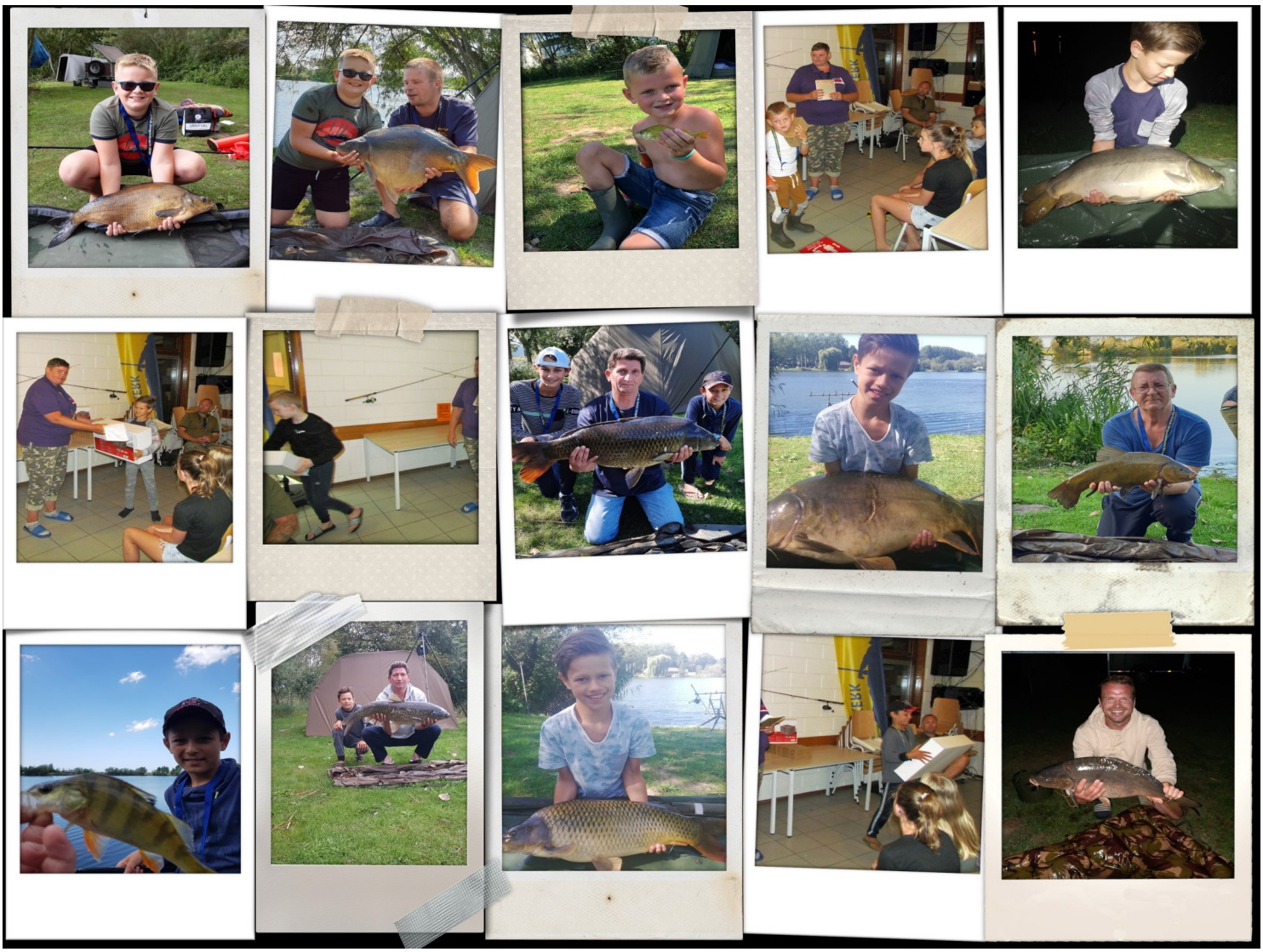

Tot slot ...een mop (uit het clubblad van november 2000):
U beweert dus last te hebben van hartkloppingen. En wat is daar volgens u de oorzaak van?
Dat moet het vissen zijn, dokter.
Vreemd!! Ik heb altijd gemeend dat vissen zo een rustgevende liefhebberij was.
Ja, zei de patiënt. Dat kan wel, maar ik heb geen visvergunning!!